2025
新春号
Vol.34
さくらだより
SAKURA DAYORI

新年あけましておめでとうございます。
旧年中は弊社商品およびサービスをご愛顧いただき誠にありがとうございました。

私たち杢目金屋はお客さまのために取り組み、今年もご期待に沿えるようさらにサービスの向上に努めます。 本年も、どうぞよろしくお願いいたします。

–目次–

- お客様のご紹介
- 2024年杢目金屋ニュース
- お年玉クーポンのご案内

お客様のご紹介！

T様　梅田本店

ご家族４人の誕生石を１つずつ並べ、リングの裏側にお子様お２人の名前を刻印いただきました！

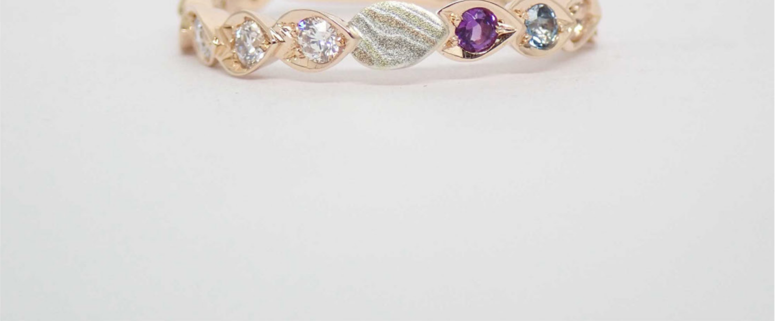

【さくらスイートテンリング（波型）】

木目金素材：ホワイトゴールド×ピンクゴールド×グリーンゴールド×シルバー

誕生石・宝石： クリアダイヤモンド(左6石) アメジスト　アクアマリン　ムーンストーン　アメジスト

【ご結婚当時のお写真と、ご結婚指輪】

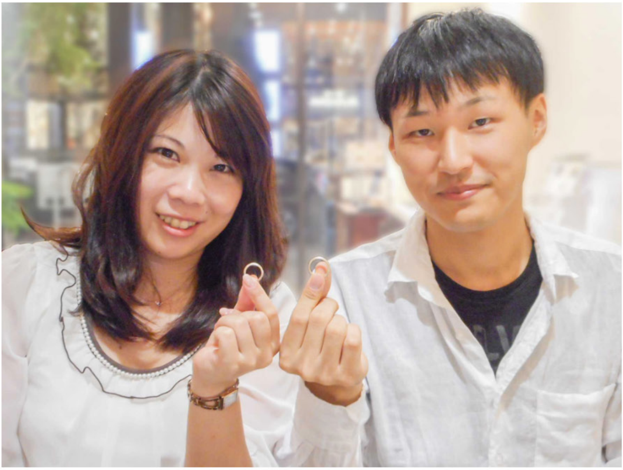

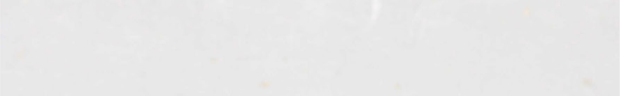

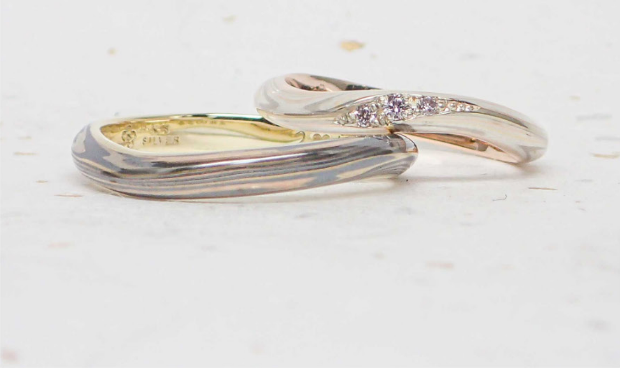

【お客様の声】

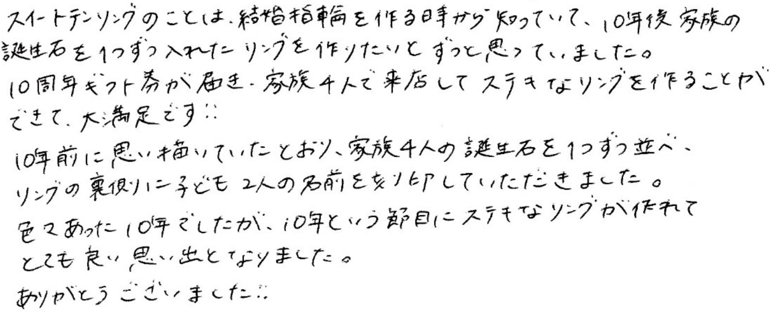

スイートテンリングのことは、結婚指輪を作る時から知っていて、10年後家族の
誕生石を1つずつ入れたリングを作りたいとずっと思っていました。
10周年ギフト券が届き、家族4人で来店してステキなリングを作ることが
できて、大満足です!!
10年前に思い描いていたとおり、家族4人の誕生石を1つずつ並べ、
リングの裏側に子ども2人の名前を刻印していただきました。
色々あった10年でしたが、10年という節目にステキなリングが作れて
とても良い思い出となりました。
ありがとうございました!!

K様　名古屋本店

おふたりのご結婚指輪と「同じ板」から、さくらベビーリングをお作りいただきました！

【さくらベビーリング】

木目金素材：プラチナ×ピンクゴールド×シルバー

【ご結婚当時のお写真・ご結婚指輪・婚約指輪】

【お客様の声】

私たち夫婦の指輪もとてもこだわって選び、
分かち合いのセレモニーなども通してとても愛着のある
ものになりました。同じ板で両家の親、そして今回は
娘にも指輪を作ることができてとても感動しています。
指輪たちと共にこれからも末永く家族みんなで
仲良くしていけたらと思っています。

2024年　杢目金屋ニュース

◆海外デザイン賞受賞！

木目金を活かした新しい技術を常に追及し、研究・開発を毎年続けています。
皆さまへお届けする商品も、世界に認められた研究、技術により制作しています。

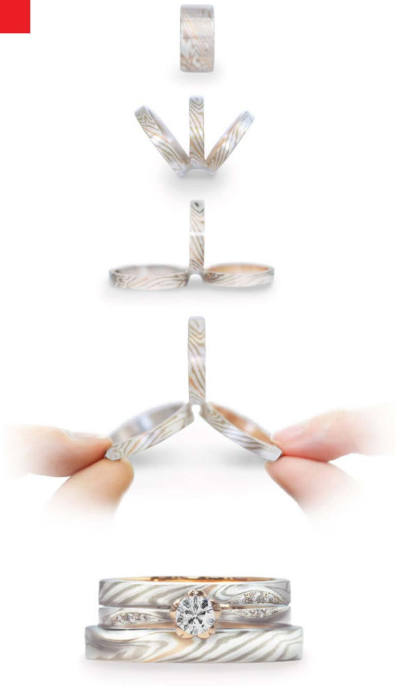

【つながるカタチ結婚指輪・婚約指輪】

・「iF design award 2024」（ドイツ）

1つの指輪を、結婚する２人自身の手で結婚指輪と婚約指輪の3本に分かち合い完成

させる指輪です。
2人自身が自分たちの指輪の制作に参加することができます。

※販売はしておりません

◆鐔（つば）の復元研究

木目金に関する文化財・歴史資料の研究のために復元制作を行っています。
研究により、お届けする商品の品質向上、「本物の技術」の伝承に繋げています。

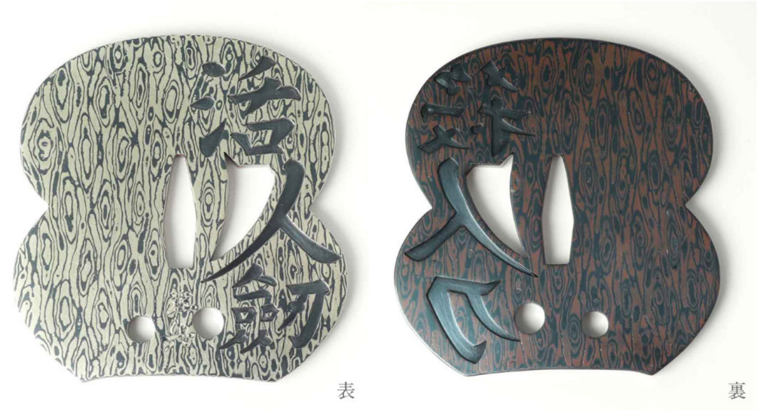

表

裏

杢目金屋の贈り物「10周年ギフト券」

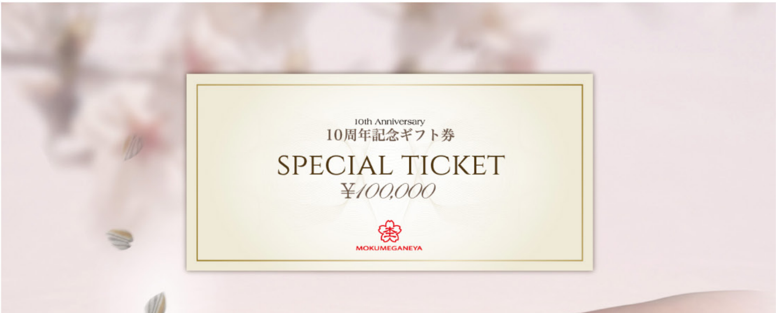

10th Anniversary
10周年記念ギフト券

SPECIAL TICKET
¥100,000

MOKUMEGANEYA

杢目金屋で婚約指輪・結婚指輪をお作りいただいてから10周年になられるお客さまへ、感謝の気持ちを込めてギフト券（10万円相当）をお贈りしています。
おふたりの10周年をお祝いし、節目となる記念のジュエリーをお作りするお手伝いができれば幸いです。 人気のスイートテンリング・ペンダントやグラスホルダーなど記念のお品にご使用いただけます♪

「10周年記念ギフト券」につきましては期限が過ぎていてもご使用いただけます！
また紛失等にてギフト券をお持ちでないお客さまも、2014年以前にご購入されたお客さまにつきましては「10万円割引」の対象となります

お年玉クーポン配信中！

お年玉クーポン
直営店全店・
さくらだよりオンラインストア
5%OFF
MOKUMEGANEYA

さくらだよりオンラインストア・全国の直営店でご利用いただけます！

クーポンコード
5Q6M95M58B3T

【使用期限】2025年2月28日（金）

クーポンご利用方法

【オンラインストアでご利用の場合】

■商品をカートに追加後、ご購入手続きの際にクーポンコードの入力欄が表示されます
■クーポンに記載のクーポンコードを入力してください

【直営店舗でご利用の場合】

■こちらの画面を店舗コンシェルジュにご提示ください
■10周年ギフト券・その他の割引きと併用できません

■エンゲージリング、マリッジリングは適用外（ただし、ご購入後新たに5周年、10周年等の記念ジュエリーとしてご購入の場合は使用可能）

■全国の杢目金屋直営店舗でご利用いただけます(特約店ではご利用いただけません)

オンラインストアを見る >

Googleレビュー大募集★★★

「★」をつけるだけでも大歓迎！
職人が心を込めてお作りする指輪を広く知っていただくためにも、ご購入いただいた皆様からのご感想をお寄せいただけませんか？

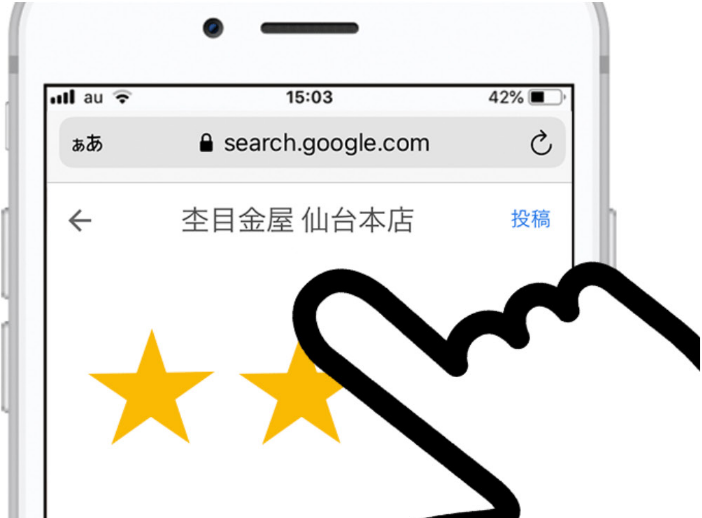

この場所での自分の体験や感想

投稿方法

①下記店舗のリンクにアクセス
②Googleアカウントにログイン
③クチコミ投稿

＜店舗一覧＞

東北エリア
・仙台本店

関東エリア
・銀座本店・横浜みなとみらい店・新宿本店・大宮店・千葉店・柏店・町田店

中部エリア
・静岡本店・名古屋本店・名鉄百貨店

関西エリア
・梅田本店・近鉄あべのハルカス店・京都四条店・神戸三宮店

中国・四国エリア
・広島本店

お気軽にレビューしてみてくださいね。
皆さまからのご投稿、お待ちしております。

これからもお客さまとのご縁をさらに深めることで、ご結婚指輪にいっそう愛着を感じていただくことができれば幸いです。
皆さまのご健康とご多幸をお祈りいたします。
杢目金屋一同